

素肌美を追求するNBSのスキンケアシリーズ

B-Protect
3種類の美容成分で
ブルーライトから
肌を守る

温感クレンジング
高保水化粧水
全身保水美容ジェル
高保水フェイスマスク

日焼け止め美容液
高濃度泡洗顔
ヒト幹細胞美容液
高濃度炭酸パック
デリケートゾーンケア

開業・運営
支援

24時間365日無料で
あなたのサロン開業から運営までをトータルサポート

技術知識 + 結果の出る機械 + 差別化ノウハウ

勝ち抜きサロン

開業支援 質の高い導入研修

NBS独自の“プロエステティシャン
教育プログラム”

オンライン研修・短時間研修・合同研修などが多い
脱毛機業界の中でも、高品質な導入研修をご用意。



“現地”で
一日研修

お客様のサロンにて
一日しっかり時間を
かけて行います。

開業・運営
支援

会員専用サイトで
サロン運営に必要な
ツールが全部無料!!

- 季節ごとの店内POP
- カルテ・問診票・同意書
- 素材用画像
- 販促チラシ・ポスター
- メニュー表
- お手入れ動画
- Before After画像
- 予約表
- メンテナンス動画

全て
無料

運営支援 4つのサポートダイヤル



機械の使い方やメンテナンス方法、トラブル対応、
サロン運営のサポートなどそれぞれの専門家が電話でサポート

運営支援 NBSお客様限定毎月400以上サロン様ご参加中!

フォローアップ
WEBセミナー

無料
毎月開催

【即効力!】
売上UP・基本知識量販
セミナー
セミナーハイライトはこちら

【美容・不調まで!】
痩身美容機
SecretMesセミナー
セミナーハイライトはこちら

【迷わずできる!】
メンズ脱毛セミナー
セミナーハイライトはこちら

【苦手克服!】
SNSセミナー
セミナーハイライトはこちら

ジュニア・介護脱毛セミナー
セミナーハイライトはこちら

CLEAR/SP&SecretMes
バストメニューセミナー
セミナーハイライトはこちら

NBSのWEBセミナーは、ココが凄い!!

- Point1 NBSお客様はすべて「無料」で視聴可能!
- Point2 すぐに実践ができる「技術」が学べる
- Point3 サロンですぐ使える「新メニュー」が手に入る!
- Point4 客単価を向上する「アイデア」が学べる!
- Point5 サロンですぐ使える「特典POP」がもらえる!

2024年 セミナースケジュールの案内

- 5月 セミナープレイバック
- 6月27日 技術力UPセミナー
～VIO・ヒップ・バスト～



広告有効期限: 2024年5月15日まで

THR業務用光脱毛機

CLEAR/SP-ef(クリアスピーエフ)

メンズ Mode レディース Mode ジュニア Mode

※脱毛効果には個人差があります。

ヒゲ専用モードで効果実感!



Before

After

ヒゲ 3回照射

細部まで抜かりない施術を
可能にするスポットケアアイテム登場!

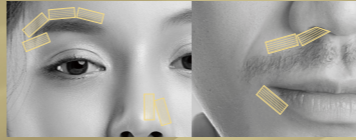

全身“網羅”脱毛
誕生
CLEAR/SP
SpotCARE attachment

専用モード
搭載

合計200万発

対象 CLEAR/SPシリーズ
BWJ期間中のご成約で

1台購入につき33万円相当の
プローブ1本プレゼント ※税込み価格

業務用多機能痩身美容機

SecretMes(シークレットメス)

SCALP HANDLE
搭載されている痩身機は
シークレットメスだけ!

中顔面短縮メニュー

業界初

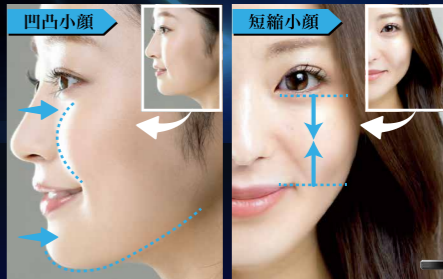

※写真はイメージです。

トレンドメニューで
圧倒的集客



対象 SecretMes
BWJ期間中のご成約で

1台購入につき16.5万円相当の専用ワゴン
と専用ジェル6袋プレゼント ※税込み価格

創業19年の NBS
総合美容機器メーカー



家庭用全身美容器
MetaLT(メタエルティ)

24
GOLD

世界初
取得

- サーマルフラクショナル
- ラジオ波
- エレクトロポレーション
- EMS
- マイクロカレント

今までの常識を覆す
自分史上最高美を叶える
多機能美容器

多数雑誌
掲載

※効果には個人差があります。



20代 女性 / 1回使用

対象 MetaLT
BWJ期間限定

特別価格でご購入可能!

高濃度炭酸泡洗顔
Granface Wash(グランフェイスウォッシュ)

高濃度炭酸
×
リンゴ果実培養
細胞エキス

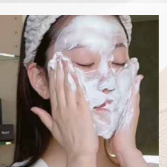

手技
不要

対象 Granface Wash
BWJ期間中のご購入で

5本購入につき
さらに1本プレゼント(合計6本)

家庭用
総合光美容器
BiiToII(ビートツー)

BiiToIIシリーズ
累計販売台数
16万台
突破!

冷却
脱毛



家庭用
本格ムダ毛ケア
光美容器
BiiToII Cool(ビートツクール)

対象 BiiToII・BiiToII Cool
BWJ期間中のご購入で

1台購入につき3,000円OFF

対象 NBSSHOP
新規登録特典



NBSショップ新規ご登録で1,000ポイントプレゼント

総合美容機器メーカー 株式会社 NBS 〒460-0012 愛知県名古屋市中区千代田4丁目1番6号NBSビル

NBS TEL 0120-003-806 FAX 052-339-5579

営業時間 10:00~18:00[土・日・祝祭日を除く]

株式会社NBS
公式HPはこちら



※調査テーマ 1.家庭用(全身)美容器/家庭用(全身)美容器 2.針状の高周波(で肌を引き締める) 3.サーマルフラクショナル機能(搭載) 2023年5月8日~2023年8月16日 (株)未来トレンド研究機構 調べ ※世界とは英語圏を指す

これ一台で全身光美肌施術!



最高傑作 CLEAR/SP SERIES

クリアエスピーシリーズ

- 1ショット 0.18円 (フル全身脱毛コスト ¥360 ※顔 VIO含む)
- 往復不要 100万発!!
- THR方式
- 氷結ヘッド 痛み軽減 -15.6℃
- 施術賠償 保険付き
- 安心の 2年保証



CLEAR/SP-ef★ 定価:2,080,000円(税別)
CLEAR/SP-ef★ 定価:2,380,000円(税別)

BWJ中のご成約でさらに!!

IPLの理論をベースにSHRの弱点を克服したTHR方式

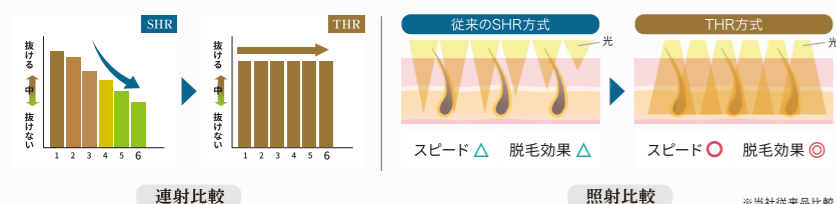

安定した冷却性能で痛みを軽減

全身脱毛の平均照射数2,000ショットで、従来品は18℃まで上昇していたのに対しCLEAR/SP-efは1℃以下で安定した温度を保てるようになりました。照射面はお客様の肌に直接触れサロン評価の一つである「痛み」に関係します。温度が高ければ高いほど「痛い」と感じやすい傾向にあります。痛みに敏感なお子様や、痛みを感じやすいと言われるヒゲ脱毛などの、施術中ストレスを軽減し、競合との差別化を図ることができます。

脱毛モードの中に更に細分化された専用モードを搭載

毛質や肌の状態によって最適な設定を1タッチで変更することができ、トラブルを未然に防ぐと同時に効果的にお客様に合った脱毛を可能としました。

- メンズ Mode
- レディース Mode
- ジュニア Mode

男性モードは更に髪・体の選択が可能



※脱毛効果には個人差があります。

細部まで抜かりない施術を可能にするスポットケアアイテム登場!



2024.4.12 Fri Debut
CLEAR/SP Spot CARE attachment
「CLEAR/SP-ef」シリーズ専用スポットケアアタッチメント
定価:135,000円(税別)

極小 冷却・高出力ヘッド

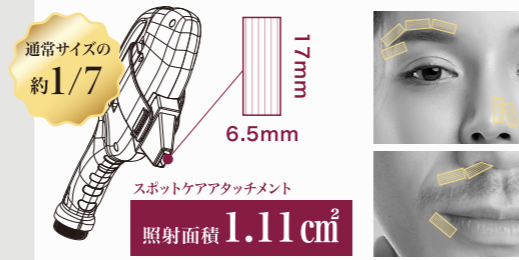

専門性を上げ、他店との差別化と単価アップを叶えるメニュー展開が可能に!

- 眉デザイン脱毛** 参考価格: 1回 3,000円。顔の印象は70%眉毛で決まる。眉間、眉上、眉尻上下の脱毛メニューです。
- 耳毛脱毛** 参考価格: 1回 1,500円。耳たぶや、もみあげ後の脱毛メニューです。
- VIOデザイン脱毛** 参考価格: 既存価格+1,000円。VIOの細かいお手入れメニューです。
- 襟足デザイン脱毛** 参考価格: 既存価格+1,000円。襟足のムダ毛を整え、うなじを綺麗に見せたい方におすすめメニューです。

4つの導入効果

効果01 効果02 効果03 効果04
客単価アップ 専門性アップ 差別化アップ 顧客満足度アップ

刺激を感じやすいVIO・眉周り・ヒゲ・襟足だからこそ冷却が必須!
最低照射面温度 **-11.6℃** 業界初
※自社調べ ※周辺環境温度や水温などの環境条件により誤差が生じる場合がございます。

スポットケアアタッチメント
期間限定価格 まとめ買いがお得
2点ご購入で
専用バンド1本プレゼント!

通常価格
1点 **110,000円** (税別)
内容: ●スポットケアアタッチメント 1点
●専用バンド 1本

まとめ買い価格
2点 **180,000円** (税別)
内容: ●スポットケアアタッチメント 2点
●専用バンド 3本(1本おまけ含む)
顔・身体・VIO用に!
専用バンド1本プレゼント!
1点あたり 90,000円(税別)
90,000円 お得!
※3点以降も1点あたり90,000円(税別)

頭皮から足裏まで1台13役の痩身美顔機

フェイシャル&ボディ Secret Mes

痩身美顔機 シークレットメス

シークレットメスなら1台で全身のお悩みに対応

- 美肌
- 痩身
- 頭皮
- リラクゼーション



定価:2,380,000円(税別)

BWJ中のご成約でさらに!!

01	ラジオ波(RF)ヘッド用	08	吸引 ボディ用
02	ラジオ波(RF)フェイス用	09	エレクトロポレーション ヘッド用
03	ラジオ波(RF)ボディ用	10	エレクトロポレーション フェイス用
04	キャビテーション ボディ用	11	LED フェイス用
05	EMS ヘッド用	12	LED ボディ用
06	EMS フェイス用	13	サーマルフラクショナル
07	EMS ボディ用		

シークレットメスが選ばれるこだわりポイント!

Point1 最新機能搭載
サーマルフラクショナル搭載

サーマルフラクショナルは、ラジオ波を針状に照射することで、照射エネルギーの分布が各ポイント毎に三角形▲のような形になり、お肌の表面から深部へ向かうほど大きくなっていくため、肌表面の負担は最小限に抑えられます。

Point2 現場目線の設計
持ちやすいハンドピース
現場の意見を元に持ちやすく・疲れにくい設計にいたしました。

- ハンドルの先端に重さをもたせ、力をかけずに身体に密着させることが可能
- 女性の手に合わせて細めのくびれヘッドによりどなたでも持ちやすく力を入れやすい
- 女性でも握りやすい太さで長時間のお手入れラクラク
- コンセントからハンドルのホースの合計の長さが5m以上あり本体を動かさず施術可能
- 施術を邪魔せずにしなる細くて軽いホース
- ボタンが手元にあるからこそ、スムーズに時間をかけずにお客様のお悩みにピンポイントで照射しやすい(サーマルフラクショナルハンドル)

ハイフ HIFUに代わる強力集客!

新時代の最新リフトアップサーマルフラクショナル



次世代のハイフ「サーマルフラクショナル」ラジオ波由来の熱エネルギーを針状に照射

- しわ
- たるみ
- ほうれい線
- 毛穴
- くすみ
- ニキビ跡

BODY FACE SCALP



※効果には個人差があります。

Point3 1台で施術完了
頭皮から足裏までこれ1台
複合機のため、1台導入するだけで頭皮から足裏まで必要なメニューを全て行えます。

お客様一人ひとり、その日のコンディションに合わせてお手入れが可能。複数台購入する必要がなくなるため、トータル的にリーズナブルです。さらに、卓上型でコンパクトのため場所も取らず、省スペースのサロンにも最適です。

痩身の結果を出すには頭皮へのアプローチが重要!
SCALP HANDLE —スカルプ専用ハンドル—
搭載されている痩身機はシークレットメスだけ!

業界初



自分史上最高美を超える

MetaLT



業務用の技術とノウハウを継承した
サーマルフラクショナルを始めとする本格機能を家庭用に搭載。

MetaLTが美容サロンのオーナー様に好評をいただいた理由の一つが、家庭用サーマルフラクショナル。業務用の技術とノウハウを継承し、家庭でも本格的なお手入れができる機能を搭載。1台5機能で頭皮から足裏まで全身ケアが可能。また、メイクの上からお手入れ可能であり、これまでの美顔器概念を一新する新時代の美顔器を実現しました。



多数雑誌
掲載

BWJ中
ご成約で
さらに!!

定価: 150,000円(税抜) →

世界初取得! 家庭用 サーマルフラクショナル搭載!

※調査テーマ 1.家庭用(全身)美容器/家庭用(全身)美顔器 2.針状の高周波(で肌を引き締める) 3.サーマルフラクショナル機能(搭載) 2023年5月8日~2023年8月16日 (株)未来トレンド研究機構 調べ ※世界とは英語圏を指す

顔に当てるだけの 簡単ケア! HIFUに代わる強カリフトアップ

世界初*家庭用美容器に搭載! 最新リフトアップサーマルフラクショナル

<h3>TF Mode</h3> <p>サーマルフラクショナル</p> <p>高周波を針状に照射することにより、肌への負担を抑えつつ肌内部にアプローチすることが可能です。</p> <ul style="list-style-type: none"> 針状の高周波で肌をひきしめ メイクの上からでもOK 手軽な秒速ケアが可能 狙い撃ち集中ケア 	<h3>RF Mode</h3> <p>ラジオ波</p> <p>肌内部を温め、ほぐすことにより老廃物を流し、お肌に必要な栄養素を届けやすい環境に整えます。</p>	<p>※効果には個人差があります。20代女性(左) 30代男性(右) 40代男性(右下)</p> <p>有名美容サロン・脱毛サロンオーナー様や美容メーカー様など美に厳しい目をお持ちのプロの方々が</p> <p>MetaLTを絶賛!</p>
<h3>EP Mode</h3> <p>エレクトロポレーション</p> <p>美容成分の浸透を助け潤い・キメ・ハリ・艶を与えます</p>	<h3>EMS Mode</h3> <p>イーエムエス</p> <p>筋肉を効率良く刺激し、弾力upと理想のラインに導きます。</p>	
<h3>MC Mode</h3> <p>マイクロカレント</p> <p>微弱生体電流により、身体バランスを整え疲れをほぐします。またキメの整った健やかな肌へ導きます。</p>	<h3>MC Mode</h3> <p>マイクロカレント</p> <p>微弱生体電流により、身体バランスを整え疲れをほぐします。またキメの整った健やかな肌へ導きます。</p>	

<h3>MENU 1</h3> <h4>頭皮からリフトアップケア*</h4> <p>※引き上げるように動かすこと</p> <p>頭筋へアプローチすることで、顔全体を引き上げます。</p> <p>頭皮 RF:5分 + 顔全体 サーマルフラクショナル:200ショット</p>	<h3>MENU 2</h3> <h4>ツヤ肌製造ケア</h4> <p>肌を引き締め、ツヤとハリのある美しい肌へ導きます。</p> <p>首肩顔全体 RF:5分 + 顔全体 EP:5分 + 首肩顔全体 EMS:5分</p>
<h3>MENU 3</h3> <h4>目元クマケア</h4> <p>目元のめぐりを整え、若々しいハリのある目元へ導きます。</p> <p>目周り RF:5分 + 目周り(美容液入れ込み) EP:5分 + 眉周り(ツボ押し) EMS:5分</p>	<h3>MENU 4</h3> <h4>スッキリ足首ケア</h4> <p>くるぶしと足首をマッサージし、むくみにアプローチします。</p> <p>くるぶし周り RF:5分 + 足首裏 RF:5分</p>

他にも全身ケア可能!



冷却
脱毛

「脱毛 = 痛くない*」をあたり前に

CLEAR/SP BiiTo II Cool

新開発のJewel冷却で、全ての人に自信肌を。

痛みを伴う脱毛の常識を覆す、本格ムダ毛ケア光美容器『BiiTo II Cool』。男女問わず自分に合ったムダ毛ケアが可能です。

BWJ中
ご購入で
さらに!!

ABOUT

新開発のJewel冷却

- ✓強冷却 ✓光浸透率UP
- ✓高硬度による耐衝撃UP

業務用脱毛機に搭載している冷却機能を採用。

電源ONから約1分で照射面温度が -18.7°C 低下

※室温24°C、照射面23.1°C時に計測

FEATURES

あなたの“毛”に合わせてオーダーメイド ムダ毛ケア

Mode: M/A (7/6) Auto

最大 18.5J

STRONG HAIR: VIO/ヒゲ/脇の太い毛に

NATURAL HAIR: 腕/脚/顔の細い毛に

過去最大レベルの18.5Jまで用途に合わせて8段階の切り替えが可能。

POINT

業務用脱毛機に採用している光“THR方式”を使用

BiiTo II Coolは業務用脱毛機CLEAR/SP-efでも使用されている光“THR方式”をベースに開発。業務用脱毛機顔向けのスペックで細い毛から太く濃い剛毛まで全身ケアが可能です。

*弊社従来品比較。無痛を保证するものではありません。

CLEAR/SP BiiTo II

家庭用総合光美容器

- 脱毛
- ニキビ
- コラーゲン



BiiTo IIシリーズ
累計販売台数
16万台
突破!

BWJ中
ご成約で
さらに!!

定価: 54,400円(税抜) →

<h3>POINT 1</h3> <h4>エステ級の最新型美容器</h4> <ul style="list-style-type: none"> ムダ毛ケアフィルター 潤いハリツヤフィルター 肌荒れ防止フィルター <p>ムダ毛ケアはもちろん、光照射による美肌ハリケア機能など、ムダ毛ケア以外でもお肌の美容器としてお使いいただけます。</p>	<h3>POINT 2</h3> <h4>自分だけの専用モード</h4> <ul style="list-style-type: none"> ジュニアモード (Junior) フィメールモード (Female) メイルモード (Male) <p>それぞれの肌や毛に応じたオーダーメイドの光で、一人ひとりに合った最適な光をお届けします。</p>	<h3>POINT 3</h3> <h4>『メーカー』×『専門医師』監修</h4> <p>NBS 業務用脱毛機メーカー 皮膚科・美容外科の専門医</p> <p>業務用脱毛機のノウハウを活かしたハイパワー設計。“エステ要らず”になりうる本気の美容器です。</p>
---	---	--

誠心誠意対応してくれるサポート体制 それが一番の魅力です

SALON VOICE

弊社NBSの業務用痩身機シークレットメスと業務用脱毛機クリアエスピーを導入いただきました愛知県岡崎市と蒲郡市にあるメンズ脱毛サロン「reborn (リボーン)」様。今回実際に導入した理由や使ってみた感想をお伺いいたしました。



クリアエスピーを導入しようと思ったきっかけはなんですか？

3年前ほど前に脱毛機の導入のため、5〜6社ほど検討していたところ、NBSの担当者の方とお会いしたときに人間の良さに惹かれ、クリアエスピーの効果についてや価格含めた結果、導入を決めました。

クリアエスピーの効果や

お客様の反応はいかがでしたでしょうか？

照射のスピードは往復する必要がない分とても速いです。VIOやフェイス込みで全身をお手入れしても、1時間半ほどで済みますね。
痛みに関しては出力をある程度上げていても、冷却機能が付いていますし、お客様からは、他のサロンと比べても痛みはそんなに感じないのだから、抜けると言っていただけ。刺激に敏感なお客様も、それに合わせて冷却時間を延ばしていけば痛みを緩和することはできるので、髭やVIOに関しては、クリアエスピーなら痛みの心配はまったくなくていいですね。いろいろなるサロンを見ていたお客様は、リピーターになっていただけるような手応えを感じています。
またクリニックで医療脱毛を体験されている方からもこちらの機械の方が効果があると、クリニックからの流入もあるので僕自身とても驚いています。

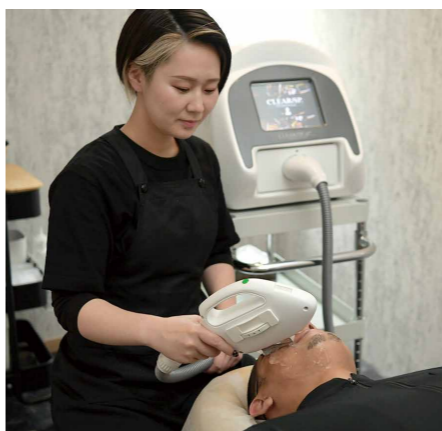

Beauty Salon Interview

副業でスタートし
売上100万超！
今では複数店舗
オーナーに

脱毛機を検討している方へ

大事なことは脱毛機の価格や1ショットあたりの価格などではなく、脱毛機が壊れた時の「保証」や、「対応のスピード」だということです。
他メーカーの美容機器も導入していますが、そちらのメーカーは、担当者に相談した時に、初歩的な質問ですら返事のスピードが遅い事が多いので、長い目でみるという意味では、そのあたりを一番に優先して脱毛機を選ぶと良いと思います。当時の僕はNBSさんという当たりを引いたと思っています。

**開業してから利益が始めるまで
どれくらいかかりましたか？**

始めてから4ヶ月ほどで機械代は回収できました。その頃は自宅で作っていたということもありますが、4〜5ヶ月からは利益になりました。もともとサラリーマンをしていましたが、半年も経たないうちに脱サラする事が出来ました。
お客様から直接ありがたいというお声をいただけるような仕事を探していたところ、出会ったのが脱毛ビジネスでした。

**NBSのサポート体制について
教えてください。**

本当に最高ですね！
故障しても担当者の方や本社の方に電話を繋ぐことですぐに対応してくれました。とても誠心誠意に対応してくれるので、NBSさん以上のサポート体制を持つている会社はないかなと感じています。今後、店舗数を拡大することになって、すべてNBSさんにお願ひすると決めています！

SALON VOICE

弊社NBSの業務用痩身機シークレットメスと業務用脱毛機クリアエスピーを導入いただきました愛知県名古屋市にある和モダンなエステサロン「ALCEA (アルセア)」様。今回実際に導入した理由や使ってみた感想をお伺いいたしました。

自分の身体で効果を実感できたから 自信をもってご提案できます

シークレットメスを導入しようと思っただけはなんですか？

はじめはフェイスナルエステと鍼灸やマッサージがメインのサロンでしたが、美容をするならボディを瘦せたり引き締めたりできる機器を導入したいと考え、痩身機器の導入を検討していました。一番のきっかけは2022年のビューティーワールドジャパン東京へ行ったときです。
当時は会場を歩き回ったことですが、足がむくんでいたんですが、NBSさんのブースで実際にお手入れ体験をさせていただいて、すごくスッキリしたんです。私自身がサイズダウンをすごく効果実感できたので、これはいないと思いついて後日導入を決めました。

**シークレットメスのどんなところに
魅力を感じますか？**

一番は効果がしっかり出ることです。
1回目でも効果が出るというところに魅力を感じていて、お客様の反応としては1回のお手入れでいるいるなメニュー(サーマルフラクショナル・エレクトロポレーション・ラジオ波・キャビテーション・吸引・EMS)を受けられるのがとても嬉しいというお声を沢山聞かれています。
また、中にはどうしてもEMSが苦手なお客様がいますが、回数を重ねていくと平気になられて強い負荷をかけても大丈夫になるみたいです。耐えられる範囲でこんなに痩せるのだから良いですね。

**実際に導入してみてもお客様の
反応はいかがでしたでしょうか？**

何回も通っていたお客様が多いんですが、大体8回以上通っていたと理想のサイズまでダウンする方が多いです。
痩身を受けていることでお客様のモチベーションが上がると、痩身と一緒に食事制限や、運動をされるようになるなど、お客様がどんどんやる気になってくれることも魅力のひとつかと思えます。

Beauty Salon Interview

導入1ヶ月で
機械代
回収!

**スカルプハンドルによるケアについての
感想をお聞かせください。**

眼精疲労で悩んでいる方や、抜け毛や薄毛に悩まれている男性のお客様は多いです。
痩身を受けられる男性のお客様はとも多いので、スカルプも一緒にできるというのは良いと思います。
素手で行う眼精疲労のお手入れはもみほぐしにくいかなかったので、機械を使って眼精疲労を取ることができるのはすごく魅力的です。

**痩身機と脱毛機を両方導入して
よかったことはありますか？**

お腹と背中を脱毛をしていたお客様が、次に足とお尻の脱毛と痩身を一緒に受けられました。メニューをどんどん増やしていけることが可能になったことがありがたいです。
「脱毛から痩身」痩身から脱毛への誘導がともしやすいですね。
痩身のお手入れ中に毛が生えていたりすると、脱毛したほうがいいですよ、直接見てご案内ができますし、説得力もあるので良いのかなと思います。

今後NBSに期待することは？

シークレットメスもクリアエスピーも実際に使ってみて効果がありますし、どちらも良い機械なので、すごくオススメできます。
お客様のモチベーションがもっと上がったらいなと思うので、シークレットメスを使って一番綺麗になった人には商品がもらえるイベントや目標を達成したらプレゼントがあったりすると、さらにやる気がたりますのではないのでしょうか。



ALCEA [アルセア]
住所 愛知県名古屋市天白区野並4-9-5
営業時間 10:00~19:00
定休日 水曜日
お問合せ・ご予約 080-3070-2817

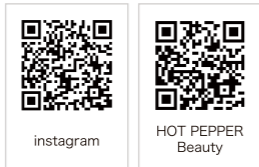

メンズ脱毛 reborn [リボーン] 岡崎店

住所 愛知県岡崎市竜美西2丁目9番地11
マウントビル201
営業時間 13:00~23:00
定休日 水曜日/木曜日
お問合せ・ご予約 070-2182-9365



メンズ脱毛 reborn [リボーン] 蒲郡店

住所 愛知県蒲郡市三谷町十舗76-1
営業時間 13:00~23:00
定休日 水曜日/木曜日
お問合せ・ご予約 0533-81-6747

